



**Lubelski Wojewódzki
Szkolny Związek Sportowy
w Lublinie**

20-101 Lublin, Al. Zygmuntofskie 5 tel. 606 970 730

Konto: Bank PKO BP Nr 27 1020 3176 0000 5302 0280 4623

Regon: 010583590

NIP 712-23-30-239



**FINAŁ OGÓLNOPOLSKI IGRZYSK DZIECI,
IGRZYSK MŁODZIEŻY SZKOLNEJ, LICEALIADY
W SZTAFETOWYCH BIEGACH PRZEŁAJOWYCH**

TOMASZÓW LUBELSKI 24-25.10.2024

KOMUNIKAT ORGANIZACYJNY

I. ORGANIZATOR

- ❖ Lubelski Wojewódzki Szkolny Związek Sportowy w Lublinie
- ❖ Powiatowy Szkolny Związek Sportowy w Tomaszowie Lubelskim

II. PARTNERZY

- ❖ Ministerstwo Sportu i Turystyki,
- ❖ Szkolny Związek Sportowy – Zarząd Krajowy,
- ❖ Urząd Marszałkowski Województwa Lubelskiego,
- ❖ Urząd Miasta Tomaszów Lubelski
- ❖ Ośrodek Sportu i Rekreacji „Tomasovia” w Tomaszowie Lubelskim.

III. TERMIN I MIEJSCE

24 - 25 października 2024, Ośrodek Sportu i Rekreacji „Tomasovia”

dofinansowano przez:



Ministerstwo
Sportu i Turystyki

w Tomaszowie Lubelskim, Aleja Sportowa 8, 22-600 Tomaszów Lubelski.

III. UCZESTNICTWO

Zespoły startują w składach **6-osobowych**. W zawodach prawo startu posiadają zwycięskie zespoły Wojewódzkich Igrzysk Dzieci (2012 i młodsi), Igrzysk Młodzieży Szkolnej (2010-2011) i Licealiady (2005 i młodsi) lub inne zespoły wytypowane przez odpowiedni Wojewódzki Szkolny Związek Sportowy. Województwo w jednej kategorii może reprezentować tylko jeden zespół. Gospodarz zastrzega sobie prawo wystawienia trzech zespołów.

IV. ZGŁOSZENIA

Zgłoszenia imienne za pomocą Systemu Rejestracji Szkół **do 23 października 2024**. Oryginał zgłoszenia z pieczętkami i podpisami oraz legitymacje szkolne zawodników należy dostarczyć na weryfikację w dniu zawodów w godzinach wyznaczonych w Programie zawodów.

V. WPISOWE

Każdy startujący zespół opłaca wpisowe w wysokości **350 zł** na konto organizatora – Lubelski Wojewódzki Szkolny Związek Sportowy do dnia **24.10.2024**, nr konta: **27 1020 3176 0000 5302 0280 4623**

VI. PROGRAM ZAWODÓW

25.10.2024

Od 9.00 – weryfikacja Igrzysk Dzieci, wydawanie numerów startowych i talonów na obiad

9.45 – UROCZYSTE OTWARCIE ZAWODÓW

Od 10.00 – weryfikacja Igrzysk Młodzieży Szkolnej, wydawanie numerów startowych i talonów na obiad

10.00 – sztafeta 6x800m ID DZIEWCZĄT

10.30 – sztafeta 6x1000 m ID CHŁOPCÓW

11.00 - PODSUMOWANIE IGRZYSK DZIECI

11.30 – obiad zawodników ID

Od 11.30 – weryfikacja Licealiady, wydawanie numerów startowych i talonów na obiad

11.30 – sztafeta 6x1000 m IMS DZIEWCZĄT

12.00 – sztafeta 6x1200 m IMS CHŁOPCÓW

12.30 – PODSUMOWANIE IGRZYSK MŁODZIEŻY SZKOLNEJ

13.00 – obiad zawodników IMS

13.00 – sztafeta 6x1000 m LIC DZIEWCZĄT

13.40 – sztafeta 6x1200 m LIC CHŁOPCÓW

14.30 – PODSUMOWANIE LICEALIADY

15.00 – obiad zawodników LICEALIADY

dofinansowano przez:



Ministerstwo
Sportu i Turystyki

VI. NAGRODY

- ❖ **Puchary** – 6 pierwszych zespołów w każdej kategorii
- ❖ **Medale** – 3 pierwsze zespoły (6+1)
- ❖ **Dyplomy** – wszystkie zespoły

VII. ZAKWATEROWANIE I WYŻYWIENIE

Przewidujemy dofinansowanie zakwaterowania i wyżywienia dla wszystkich ekip (3 zawodników 100%) uczestniczących w zawodach w wysokości 600 zł. Koszt jednostkowy zakwaterowania i wyżywienia około 200 zł/os. W przypadku mniejszej ilości zakwaterowanych osób niż zakładana, zaistnieje możliwość dodatkowej refundacji poniesionych przez zespoły kosztów.

Rezerwacja miejsc poprzez wypełnienie i odesłanie podpisanego, opieczetowanego formularza będącego załącznikiem do komunikatu na adres mailowy: pszstomaszowlub@gmail.com

Telefon kontaktowy organizatora (wyżywienie, zakwaterowanie) Wawrzusiszyn Tomasz tel. 607 976 301

Telefon kontaktowy organizatora (sprawy organizacyjne, finansowe Tadeusz Więcek 604 472 319

VIII. SPRAWY RÓŻNE

- ❖ zawody odbędą się w miejscu, w którym rokrocznie odbywają się półfinały i finały wojewódzkie w biegach przełajowych województwa lubelskiego,
- ❖ w zawodach obowiązują Ogólnopolskie Regulaminy szkolnych imprez sportowych na rok szkolny 2024/2025 SZS,
- ❖ organizator zastrzega sobie prawo interpretacji oraz ewentualnych, uzasadnionych zmian w niniejszym komunikacie,
- ❖ w sprawach spornych rozstrzygnięcia dokonuje komisja odwoławcza i organizator.

Lublin, 13.10.2024

dofinansowano przez:



Ministerstwo
Sportu i Turystyki

Trasy

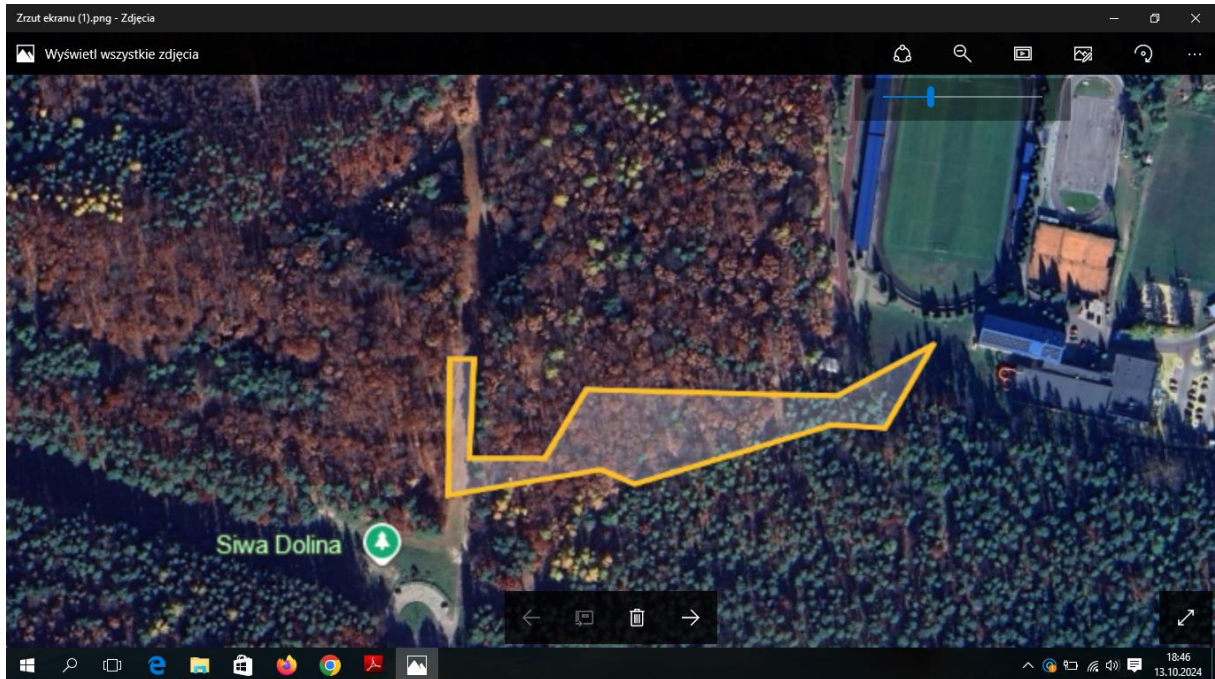

Pętla 800m

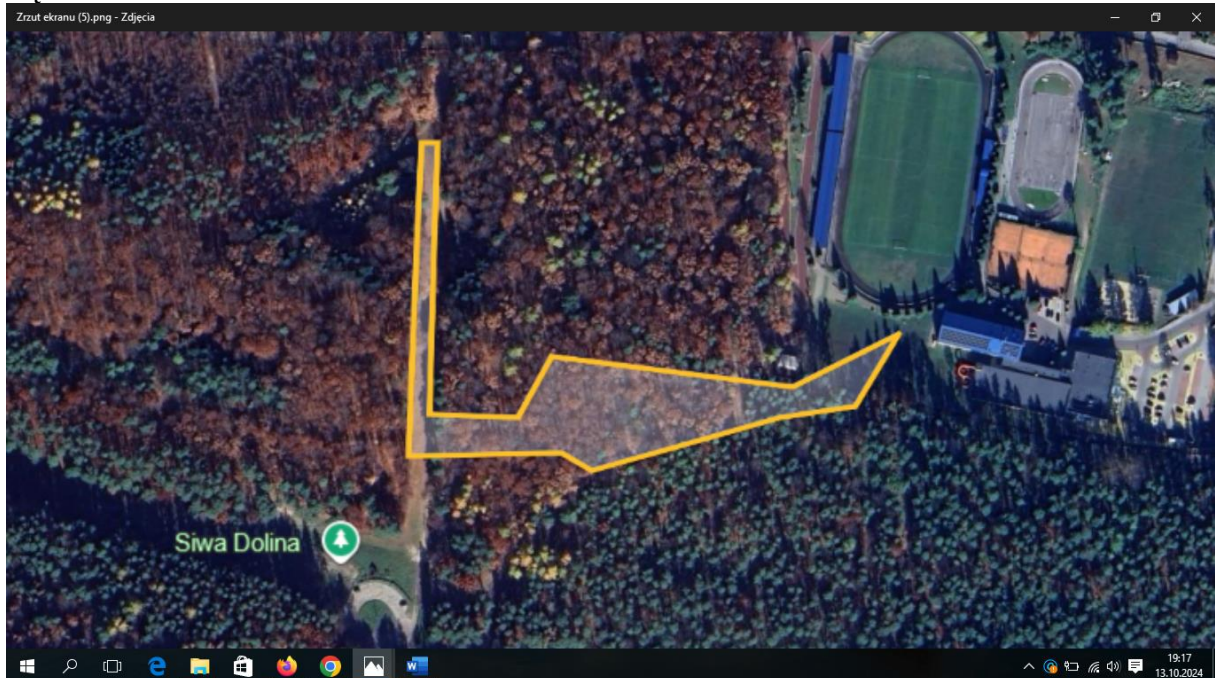

Pętla 1000m

dofinansowano przez:



Ministerstwo
Sportu i Turystyki



1200m

dofinansowano przez:



Ministerstwo
Sportu i Turystyki

**DRUK ZAMÓWIENIA
ZAKWATEROWANIA I WYŻYWIENIA**

ZAKWATEROWANIE

Zawodnicy		Trenerzy		Kierowcy	
24/25.10.2024		24/25.10.2024		24/25.10.2024	
K	M	K	M	K	M

WYŻYWIENIE

24.10.2024	25.10.2024	
Kolacja	Śniadanie	Obiad

NAZWA PŁATNIKA – PEŁNE DANE DO FAKTURY

NAZWA	
ADRES	
TELEFON KONTAKTOWY	
NIP	
WOJEWÓDZTWO	

Pieczętka Zamawiającego

Podpis i pieczęć
Osoby uprawnionej do reprezentowania Zamawiającego

dofinansowano przez:



Ministerstwo
Sportu i Turystyki